



**INSTITUTO DE PREVIDÊNCIA MUNICIPAL**  
CNPJ 63.761.126/0001-07  
ESPIGÃO DO OESTE  
ESTADO DE RONDÔNIA

---

# **RELATÓRIO MENSAL DE INVESTIMENTOS**

**Mês de Competência: Julho/2024**



**Comitê de Investimentos**

**IPRAM**

**Julho/2024**





## **1. INTRODUÇÃO**

O presente relatório demonstra o cenário econômico e as informações referentes aos investimentos do IPRAM, referente ao mês de JULHO/2024 bem como, contém o Parecer do Comitê de Investimentos para o período.

## **2. CENÁRIO ECONÔMICO**

O mês de julho se iniciou com recuperação nos mercados de ações e de títulos públicos. Ao longo do mês, contudo, houve mudança nas perspectivas das eleições americanas e da queda futura da inflação, criando dúvidas sobre o controle do nível de preços. As expectativas dos agentes econômicos sobre juros ficaram divididas, com integrantes do mercado inclusive esperando novos aumentos na taxa Selic por parte do Banco Central. A política monetária segue em patamar contracionista. O governo federal propôs congelamento de gastos, o que foi bem visto pelo mercado, contudo ainda há muita incerteza sobre a disposição do governo para manter sua meta fiscal. Por outro lado, a reação do Banco Central ao nível mais elevado de inflação observado nos últimos meses também é alvo de incertezas. Além disso, o processo de redução de juros nos EUA deve favorecer o combate à inflação no Brasil, valorizando o real e, posteriormente, permitindo novos cortes de juros pelo COPOM. De qualquer forma, o prazo em que os cortes se iniciarão segue incerto. Para os próximos meses, podemos esperar movimentos nos preços de ativos reagindo principalmente aos tópicos que geram incerteza, somando-se aos tópicos citados as corridas eleitorais americanas e municipais brasileiras. Todos movimentos devem ser movidos por dados, mudanças nas expectativas e comunicações oficiais provocando mudanças na confiança dos investidores. Na última sexta-feira, o IBGE informou que a inflação de julho acelerou e fechou com alta de 0,38%, uma aceleração de 0,17 ponto percentual após o avanço de 0,21% em junho. O IPCA acumula alta de 2,87% no ano e, nos últimos 12 meses, de 4,50%, e chega ao teto da meta da inflação definida pelo Conselho Monetário Nacional (CMN).





### 3.PATRIMÔNIO

#### 3.1 Distribuição por classificação de Fonte de Recursos

| TIPO   | DISPONÍVEL EM R\$ MARÇO/2024 |
|--|------------------------------|
| Recursos Fundos Previdenciários (Saldo de Repasse contribuições, repasse complementar, aplicações) | R\$ 105.586.175,5            |
| Recursos da Taxa de Administração 2024   | R\$ 81.327,22                |
| Recursos da Reserva Administrativa   | R\$ 264.302,03               |
| <b>TOTAL</b>   | <b>R\$ 106.64.680,7</b>      |

Tabela 1: distribuição dos recursos do IPRAM - mês de Julho 2024.

Fonte: Relatório de Investimentos Assessoria Crédito e Mercado (2024), disponível em <https://www.ipramespigao.ro.gov.br/uploads/pagina/arquivos/RELATORIO-JULHO-2024.pdf>

#### 3.1.1 Recurso Disponível em Conta Corrente

| INSTITUIÇÃO             | CONTA   | VALOR          |
|-------------------------|---------|----------------|
| Banco do Brasil         | 21802-2 | R\$ 5.163,87   |
| Banco do Brasil         | 20805-7 | R\$ 332.875,95 |
| Banco do Brasil         | 21803-0 | R\$ 264.302,03 |
| Banco do Brasil         | 21801-4 | R\$ 81.327,22  |
| Banco do Brasil         | 21100   | R\$ 0,00       |
| Bradesco                | 15838-0 | R\$ 0,00       |
| Caixa Econômica Federal | 01-8    | R\$ 0,00       |
| ITAÚ                    | 14800-0 | R\$ 0,00       |

Tabela 2: distribuição dos recursos do IPRAM - mês de Julho 2024.

Fonte: Extrato de movimentações Bancárias – Julho (2024).

Patrimônio de investimento gerou resultado positivo de **1,32%**, em comparação ao mês de junho que foi de **0,57%**, representando saldo financeiro de positivo no valor de **R\$ 1.377.380,88** (um milhão e trezentos e setenta e sete mil e trezentos e oitenta reais e oitenta centavo) de saldo para o período de apuração.

#### 3.2 Composição Por Segmento





**INSTITUTO DE PREVIDÊNCIA MUNICIPAL**  
**CNPJ 63.761.126/0001-07**  
**ESPIGÃO DO OESTE**  
**ESTADO DE RONDÔNIA**

| SEGMENTO              | DISTRIBUIÇÃO EM % |
|-----------------------|-------------------|
| Fundos de Renda Fixa  | 82,32%            |
| Renda Variável        | 10,81%            |
| Multimercado/EXTERIOR | 4,02%             |
| Estruturados          | 2,85%             |
| Conta Corrente        | 0,00%             |
| <b>TOTAL</b>          | <b>100%</b>       |

Tabela 3: Distribuição dos recursos do IPRAM - mês de Julho/2024.

Fonte: Relatório de Investimentos Assessoria Crédito e Mercado (2024), disponível em <https://www.ipramespiqao.ro.gov.br/uploads/pagina/arquivos/RELATORIO-JULHO-2024.pdf>

A atual composição da carteira atende as delimitações impostas da lei, e está dentro das diretrizes da Política de Investimentos desenvolvida para o ano de 2024.



Gráfico 1: Distribuição dos recursos do IPRAM por segmentos e Subsegmentos - mês de Julho de 2024.

Fonte: Relatório de Investimentos Assessoria Crédito e Mercado (2024), disponível em <https://www.ipramespiqao.ro.gov.br/uploads/pagina/arquivos/RELATORIO-JULHO-2024.pdf>



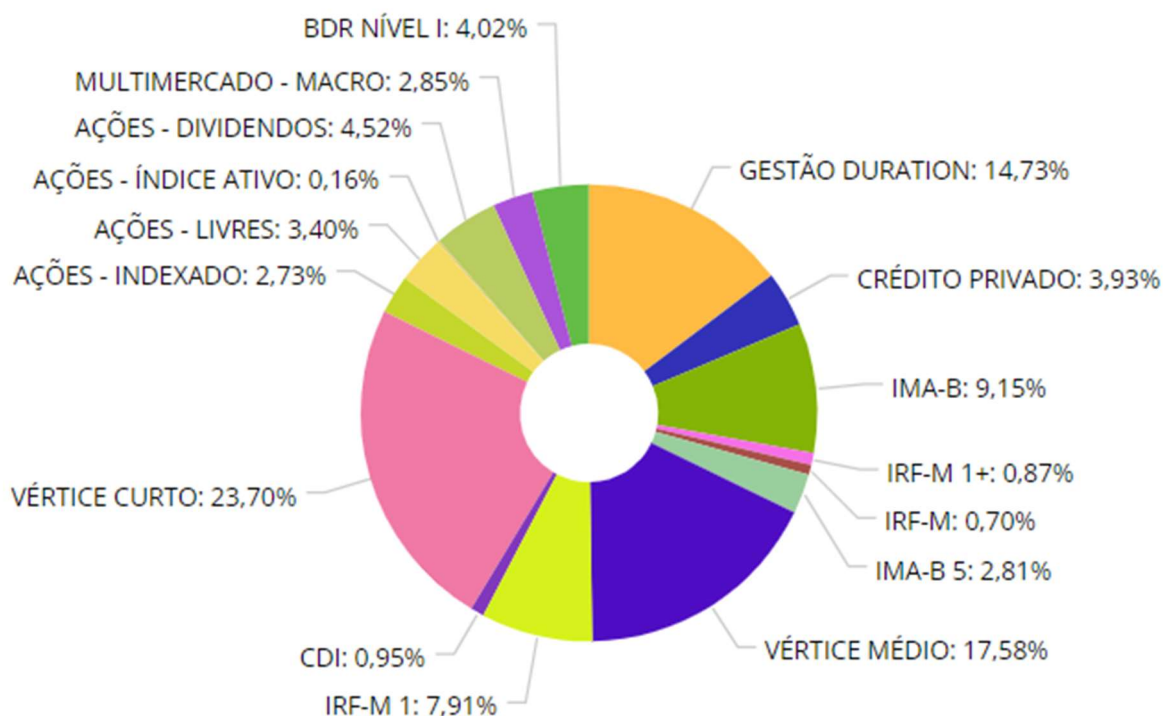

**INSTITUTO DE PREVIDÊNCIA MUNICIPAL**  
**CNPJ 63.761.126/0001-07**  
**ESPIGÃO DO OESTE**  
**ESTADO DE RONDÔNIA**

## 4. INVESTIMENTOS

| Produto / Fundo  | Resgate       | Carência   | Saldo                 | Particip. S/ Total | Cotistas | % S/ PL do Fundo |
|--|---------------|------------|-----------------------|--------------------|----------|------------------|
| BB ALOCAÇÃO ATIVA RETORNO TOTAL FIC RENDA FIXA P       | D+3           | Não há     | 6.843.438,43          | 6,47%              | 682      | 0,10%            |
| BB IRF-M TÍTULOS PÚBLICOS FI RENDA FIXA PREVIDEN       | D+1           | Não há     | 634.252,01            | 0,60%              | 621      | 0,02%            |
| BB TÍTULOS PÚBLICOS VÉRTICE 2027 FI RENDA FIXA P       | D+0           | 1795 dias  | 11.886.328,69         | 11,23%             | 222      | 0,94%            |
| BRADESCO INSTITUCIONAL IMA-B TÍTULOS PÚBLICOS FI       | D+1           | Não há     | 2.611.482,45          | 2,47%              | 95       | 0,52%            |
| BRADESCO IRF-M 1 TÍTULOS PÚBLICOS FI RENDA FIXA        | D+0           | Não há     | 4.142.839,73          | 3,91%              | 254      | 0,51%            |
| CAIXA BRASIL 2024 IV TÍTULOS PÚBLICOS FI RENDA Fixa    | D+0           | 15/08/2024 | 18.930.582,25         | 17,89%             | 308      | 0,46%            |
| CAIXA BRASIL 2024 X TÍTULOS PÚBLICOS FI RENDA Fixa     | Não Informado | Não há     | 5.576.216,45          | 5,27%              | 226      | 0,24%            |
| CAIXA BRASIL 2027 X TÍTULOS PÚBLICOS FI RENDA Fixa     | D+0           | 17/05/2027 | 6.502.552,66          | 6,14%              | 92       | 1,47%            |
| CAIXA BRASIL GESTÃO ESTRATÉGICA FIC RENDA FIXA         | D+0           | Não há     | 190.523,70            | 0,18%              | 747      | 0,00%            |
| CAIXA BRASIL IMA-B TÍTULOS PÚBLICOS FI RENDA FIX...    | D+0           | Não há     | 7.074.254,78          | 6,68%              | 739      | 0,18%            |
| CAIXA BRASIL IRF-M 1 TÍTULOS PÚBLICOS FI RENDA F...    | D+0           | Não há     | 4.226.811,97          | 3,99%              | 1.152    | 0,05%            |
| CAIXA BRASIL IRF-M 1+ TÍTULOS PÚBLICOS FI RENDA ...    | D+0           | Não há     | 919.367,44            | 0,87%              | 232      | 0,10%            |
| CAIXA BRASIL IRF-M TÍTULOS PÚBLICOS FI RENDA FIX...    | D+0           | Não há     | 105.818,79            | 0,10%              | 414      | 0,01%            |
| ITAÚ ASSET NTN-B 2024 FI RENDA FIXA                    | D+0           | Não há     | 581.959,74            | 0,55%              | 30       | 0,25%            |
| ITAÚ ASSET NTN-B 2027 FI RENDA FIXA                    | D+0           | 46524      | 216.962,86            | 0,20%              | 11       | 0,15%            |
| ITAÚ INSTITUCIONAL ALOCAÇÃO DINÂMICA FIC RENDA F...    | D+1           | Não há     | 321.596,93            | 0,30%              | 203      | 0,02%            |
| BB FLUXO FIC RENDA FIXA SIMPLES PREVIDENCIÁRIO         | D+0           | Não há     | 739.689,80            | 0,70%              | 1.029    | 0,02%            |
| BB PERFIL FIC RENDA FIXA REFERENCIADO DI PREVIDE...    | D+0           | Não há     | 264.302,04            | 0,25%              | 1.167    | 0,00%            |
| BRADESCO ALOCAÇÃO DINÂMICA FIC RENDA FIXA              | D+4           | Não há     | 8.114.234,17          | 7,67%              | 146      | 1,22%            |
| BRADESCO INSTITUCIONAL IMA-B 5 FIC RENDA FIXA          | D+1           | Não há     | 2.976.197,58          | 2,81%              | 146      | 0,36%            |
| CAIXA BRASIL ATIVA FIC RENDA FIXA LP                   | D+1           | Não há     | 119.001,65            | 0,11%              | 113      | 0,02%            |
| ITAÚ HIGH GRADE FIC RENDA FIXA CRÉDITO PRIVADO         | D+0           | Não há     | 4.155.914,68          | 3,93%              | 1.325    | 0,03%            |
| BB SELEÇÃO FATORIAL FIC AÇÕES                          | D+3           | Não há     | 280.359,00            | 0,26%              | 16.231   | 0,02%            |
| BRADESCO H DIVIDENDOS FI AÇÕES                         | D+4           | Não há     | 4.787.951,27          | 4,52%              | 240      | 9,87%            |
| CAIXA AÇÕES MULTIGESTOR FIC AÇÕES                      | D+25          | Não há     | 236.714,79            | 0,22%              | 853      | 0,04%            |
| CAIXA BRASIL INDEXA IBOVESPA FI AÇÕES                  | D+4           | Não há     | 2.891.410,27          | 2,73%              | 82       | 0,98%            |
| ITAÚ DUNAMIS FIC AÇÕES                                 | D+24          | Não há     | 3.076.582,01          | 2,91%              | 11.470   | 0,23%            |
| ITAÚ MOMENTO 30 II FIC AÇÕES                           | D+23 du       | Não há     | 166.067,75            | 0,16%              | 51       | 0,14%            |
| BB AÇÕES BOLSAS GLOBAIS ATIVO ETF FIC AÇÕES BDR        | D+2 du        | Não há     | 3.985.224,08          | 3,77%              | 19.928   | 1,10%            |
| BB AÇÕES GLOBAIS FIC AÇÕES BDR NÍVEL I                 | D+5           | Não há     | 268.178,19            | 0,25%              | 11.073   | 0,03%            |
| CAIXA ALOCAÇÃO MACRO FIC MULTIMERCADO LP               | D+4           | Não há     | 3.018.496,11          | 2,85%              | 4.293    | 0,24%            |
| <b>Total para cálculo dos limites da Resolução R\$</b> |               |            | <b>105.845.312,27</b> |                    |          |                  |

Tabela: Relatório Analítico dos Investimentos – Julho/2024 – Adaptado

Fonte: Relatório de Investimentos Assessoria Crédito e Mercado (2024), disponível em <https://www.ipramespigao.ro.gov.br/uploads/pagina/arquivos/RELATORIO-JULHO-2024.pdf>





**INSTITUTO DE PREVIDÊNCIA MUNICIPAL**  
**CNPJ 63.761.126/0001-07**  
**ESPIGÃO DO OESTE**  
**ESTADO DE RONDÔNIA**

#### 4.1 Alocação por Artigo da Resolução 3.963/2021 do Conselho Monetário Nacional

| Artigos                             | Estratégia de Alocação - 2024 |            | Limite Inferior (%) | Limite Superior (%) |
|-------------------------------------|-------------------------------|------------|---------------------|---------------------|
|                                     | Carteira \$                   | Carteira % |                     |                     |
| Artigo 7º, Inciso I, Alínea ' a '   | 0,00                          | 0,00       | 0,00                | 20,00               |
| Artigo 7º, Inciso I, Alínea ' b '   | 70.764.988,88                 | 66,86      | 30,00               | 95,00               |
| Artigo 7º, Inciso III, Alínea ' a ' | 12.213.425,24                 | 11,54      | 10,00               | 55,00               |
| Artigo 7º, Inciso V, Alínea ' b '   | 4.155.914,68                  | 3,93       | 0,00                | 5,00                |
| Artigo 7º, Inciso IV                | 0,00                          | 0,00       | 0,00                | 20,00               |
| Artigo 8º, Inciso I                 | 11.439.085,09                 | 10,81      | 10,00               | 30,00               |
| Artigo 8º, Inciso II                | 0,00                          | 0,00       | 0,00                | 30,00               |
| Artigo 9º, Inciso III               | 4.253.402,227                 | 4,02       | 3,00                | 10,00               |
| Artigo 10º, Inciso I                | 3.018.496,11                  | 2,85       | 2,00                | 10,00               |

Tabela 4: Composição da carteira do IPRAM por artigo e alínea.

Fonte: Relatório de Investimentos Assessoria Crédito e Mercado (2024), disponível em <https://www.ipramespigao.ro.gov.br/uploads/pagina/arquivos/RELATORIO-JULHO-2024.pdf>

No que se refere ao enquadramento das aplicações de recursos do Instituto, os índices de composição dos Investimentos encontram-se enquadrados, em conformidade às diretrizes e orientações contidas da **Resolução 3.963/2021** do Conselho Monetário Nacional.

#### 4.2 Alocação Por Gestor Credenciado

| Gestão                     | Valor         | % S/ Carteira | % S/ PL Gestão |
|----------------------------|---------------|---------------|----------------|
| CAIXA DTVM                 | 49.791.750,86 | 47,04%        | -              |
| BB GESTÃO DE RECURSOS DTVM | 24.901.772,24 | 23,53%        | -              |
| BRADESCO ASSET MANAGEMENT  | 22.632.705,20 | 21,38%        | -              |
| ITAÚ ASSET MANAGEMENT      | 4.363.169,29  | 4,12%         | -              |
| ITAÚ UNIBANCO              | 4.155.914,68  | 3,93%         | -              |

Tabela 5: Composição da Carteira do IPRAM por gestor, posição em Julho 2024.

Fonte: Relatório de Investimentos Assessoria Crédito e Mercado (2024), disponível em <https://www.ipramespigao.ro.gov.br/uploads/pagina/arquivos/RELATORIO-JULHO-2024.pdf>



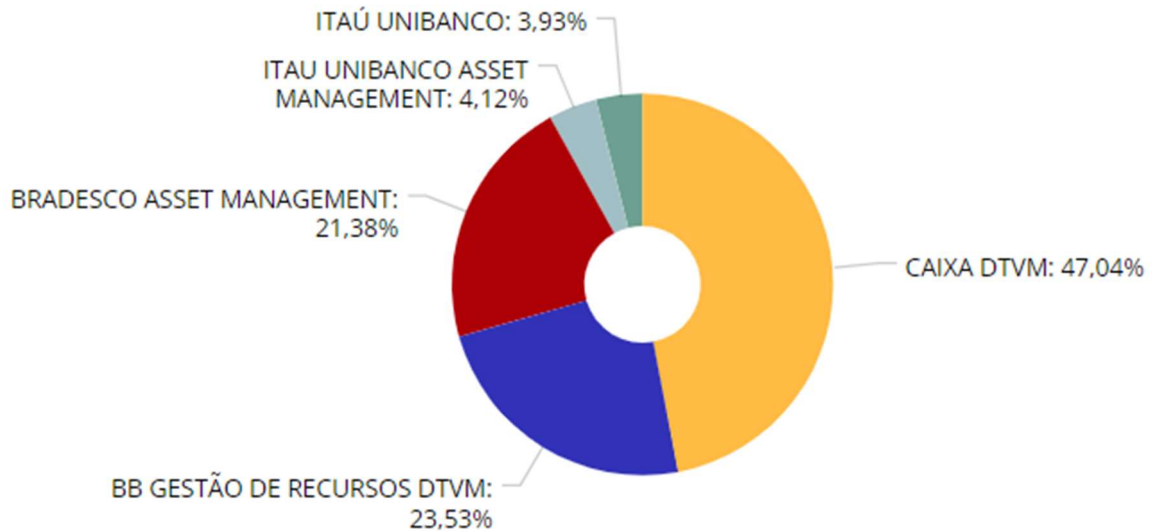

Todas as instituições onde o IPRAM possui recursos alocados, bem como as instituições que fazem a gestão e administração dos valores, estão devidamente credenciadas de acordo com o edital de credenciamento do instituto tendo validade para até 04 (quatro) anos de acordo com a nova portaria N°1.467/2022.

## **5. RENDA FIXA**

Acreditamos que a melhor forma de se proteger de riscos é através de uma carteira diversificada, o que inclui os ativos de renda fixa. No que se refere à Renda fixa, os investimentos não se limitam a ativos conservadores e/ou que acompanhem a taxa Selic. Sendo assim, há diversas opções de investimentos que possuem desempenho em cenários, prazos, indexadores e emissores diferentes que permitem encontrar maiores rentabilidades. Os fundos Vértice, atrelados à títulos públicos estão trazendo retornos acima da meta atuarial sendo estas taxas muito atrativas considerando o baixo risco para a carteira do IPRAM.





**INSTITUTO DE PREVIDÊNCIA MUNICIPAL**  
**CNPJ 63.761.126/0001-07**  
**ESPIGÃO DO OESTE**  
**ESTADO DE RONDÔNIA**

### 5.1 Distribuição da Carteira por Fundos de Investimentos

| FUNDOS  | RENDA FIXA   |                   | RENTABILIDADE |          |             |
|---|--------------|-------------------|---------------|----------|-------------|
|   | BENCHMARK    | R\$ em 31/07/2024 | NO MÊS %      | NO ANO % | VaR Mês (*) |
| CAIXA BRASIL IRF-M 1+ TÍTULOS PÚBLICOS FI RENDA FIXA LP       | IRF-M1+      | 919.367,44        | 1,54          | 1,62     | 1,99%       |
| CAIXA BRASIL IRF-M 1 TÍTULOS PÚBLICOS FI RENDA FIXA           | IRF-M 1      | 4.226.811,97      | 0,93          | 5,46     | 0,28%       |
| BRADESCO IRF-M 1 TÍTULOS PÚBLICOS FI RENDA FIXA               | IRF-M 1      | 4.142.839,73      | 0,92          | 5,41     | 0,28%       |
| CAIXA BRASIL 2024 IV TÍTULOS PÚBLICOS FI RENDA FIXA           | IMA-B 5      | 18.930.582,25     | 0,98          | 3,79     | 0,25%       |
| CAIXA BRASIL 2024 X TÍTULOS PÚBLICOS FI RENDA FIXA            | Não definido | 5.576.216,45      | 0,98          | 3,72     | 0,25%       |
| CAIXA BRASIL 2027 X TÍTULOS PÚBLICOS FI RENDA FIXA            | Não definido | 6.502.552,66      | 0,91          | 0,04     | 1,36%       |
| BRADESCO INSTITUCIONAL IMA-B 5 FIC RENDA FIXA                 | IMA-B 5      | 2.976.197,58      | 0,89          | 4,07     | 0,87%       |
| CAIXA BRASIL IMA-B TÍTULOS PÚBLICOS FI RENDA FIXA LP          | IMA-B        | 7.074.254,78      | 2,07          | 0,82     | 2,12%       |
| BRADESCO INSTITUCIONAL IMA-B TÍTULOS PÚBLICOS FIC RENDA FIXA  | IMA-B        | 2.611.482,45      | 2,06          | 0,77     | 2,12%       |
| BB IRF-M TÍTULOS PÚBLICOS FI RENDA FIXA PREVIDENCIÁRIO        | IRF-M        | 634.252,01        | 1,32          | 2,70     | 1,41%       |
| CAIXA BRASIL IRF-M TÍTULOS PÚBLICOS FI RENDA FIXA LP          | IRF-M        | 105.818,79        | 1,33          | 2,71     | 1,41%       |
| BB PERFIL FIC RENDA FIXA REFERENCIADO DI PREVIDENCIÁRIO LP    | CDI          | 264.302,04        | 0,97          | 6,26     | 0,04%       |
| BB ALOCAÇÃO ATIVA RETORNO TOTAL FIC RENDA FIXA PREVIDENCIÁRIO | CDI          | 6.843.438,43      | 1,04          | 4,91     | 0,44%       |
| BB FLUXO FIC RENDA FIXA SIMPLES PREVIDENCIÁRIO                | CDI          | 739.689,80        | 0,82          | 5,57     | 0,00%       |
| ITAÚ HIGH GRADE FIC RENDA FIXA CRÉDITO PRIVADO                | CDI          | 4.155.914,68      | 0,98          | 6,76     | 0,04%       |
| CAIXA BRASIL GESTÃO ESTRATÉGICA FIC RENDA FIXA                | IPCA         | 190.523,70        | 0,96          | 3,35     | 0,64%       |
| CAIXA BRASIL ATIVA FIC RENDA FIXA LP                          | IPCA         | 119.001,65        | 0,86          | 4,69     | 0,20%       |
| BRADESCO ALOCAÇÃO DINÂMICA FIC RENDA FIXA                     | IPCA         | 8.114.234,17      | 1,28          | 3,11     | 1,29%       |
| BB TÍTULOS PÚBLICOS VÉRTICE 2027 FI RENDA FIXA PREVIDENCIÁRIO | IPCA         | 11.886.328,69     | 0,90          | 0,04     | 1,36%       |
| ITAÚ INSTITUCIONAL ALOCAÇÃO DINÂMICA FIC RENDA FIXA           | IPCA         | 321.596,93        | 0,88          | 2,80     | 1,56%       |







**INSTITUTO DE PREVIDÊNCIA MUNICIPAL**  
**CNPJ 63.761.126/0001-07**  
**ESPIGÃO DO OESTE**  
**ESTADO DE RONDÔNIA**

|                                     |              |            |      |       |       |
|-------------------------------------|--------------|------------|------|-------|-------|
| ITAÚ ASSET NTN-B 2024 FI RENDA FIXA | IPCA +       | 581.959,74 | 0,98 | 3,70  | 0,25% |
| ITAÚ ASSET NTN-B 2027 FI RENDA FIXA | Não definido | 216.962,86 | 0,91 | -0,05 | 1,35% |

Tabela 6: Fundos em Renda fixa da Carteira do IPRAM, em Julho/2024.

Fonte: Relatório de Investimentos Assessoria Crédito e Mercado (2024), disponível em <https://www.ipramespigao.ro.gov.br/uploads/pagina/arquivos/RELATORIO-JULHO-2024.pdf>

(\*) **VaR** (Value at Risk ou Var), refere-se a um indicador de risco que considera a perda máxima possível de um investimento em um período de tempo e intervalo de confiança estabelecido. O VaR possui um cálculo que analisa a exposição ao risco financeiro dos ativos em um período de tempo especificado.

Indicador avançou 0,38% no mês de julho, segundo o IBGE. A variação foi a maior para o período desde 2021 (0,96%). Na comparação com anos anteriores, o índice de preços subiu 0,12% em julho do ano passado, seguido de uma deflação de 0,68% no mesmo período de 2022. Em junho, o IPCA variou 0,21%, menor taxa para o período desde 2020.

Fonte: <https://economia.uol.com.br/noticias/redacao/2024/08/09/ipca-julho-2024.htm>

O Comitê de Política Monetária (Copom) do Banco Central decidiu, nesta quarta-feira (31), manter a taxa Selic em 10,50% ao ano. O Comitê, unanimemente, optou por manter a taxa de juros inalterada. Ou seja, todos os diretores do Copom (inclusive aqueles indicados pelo presidente Lula) e o presidente do Banco Central, Campos Neto, decidiram manter a taxa.



Fonte: <https://g1.globo.com/economia/noticia/2024/07/31/copom-mantem-selic-em-1050percent-ao-ano-em-decisao-ja-esperada-pelo-mercado.ghtml>





## Taxas de Administração e Liquidez dos Fundos De Investimentos

| RENDA FIXA  |               |                 |
|---|---------------|-----------------|
| FUNDOS  | % TAXA DE ADM | LIQUIDEZ (DIAS) |
| CAIXA BRASIL IRF-M 1+ TÍTULOS PÚBLICOS FI RENDA FIXA LP       | 0,20%         | D+0             |
| CAIXA BRASIL IRF-M 1 TÍTULOS PÚBLICOS FI RENDA FIXA           | 0,20%         | D+0             |
| BRADESCO IRF-M 1 TÍTULOS PÚBLICOS FI RENDA FIXA               | 0,20%         | D+0             |
| CAIXA BRASIL 2024 IV TÍTULOS PÚBLICOS FI RENDA FIXA           | 0,20%         | D+0             |
| CAIXA BRASIL 2024 X TÍTULOS PÚBLICOS FI RENDA FIXA            | 0,0%          | Não informado   |
| CAIXA BRASIL 2027 X TÍTULOS PÚBLICOS FI RENDA FIXA            | 0,15%         | D+0             |
| BRADESCO INSTITUCIONAL IMA-B 5 FIC RENDA FIXA                 | 0,20%         | D+1             |
| CAIXA BRASIL IMA-B TÍTULOS PÚBLICOS FI RENDA FIXA LP          | 0,20%         | D+0             |
| BRADESCO INSTITUCIONAL IMA-B TÍTULOS PÚBLICOS FIC RENDA FIXA  | 0,20%         | D+1             |
| BB IRF-M TÍTULOS PÚBLICOS FI RENDA FIXA PREVIDENCIÁRIO        | 0,20%         | D+1             |
| CAIXA BRASIL IRF-M TÍTULOS PÚBLICOS FI RENDA FIXA LP          | 0,20%         | D+0             |
| BB PERFIL FIC RENDA FIXA REFERENCIADO DI PREVIDENCIÁRIO LP    | 0,20%         | D+0             |
| BB ALOCAÇÃO ATIVA RETORNO TOTAL FIC RENDA FIXA PREVIDENCIÁRIO | 0,30%         | D+3             |
| BB FLUXO FIC RENDA FIXA SIMPLES PREVIDENCIÁRIO                | 1,00%         | D+0             |
| ITAÚ HIGH GRADE FIC RENDA FIXA CRÉDITO PRIVADO                | 0,25%         | D+0             |
| CAIXA BRASIL GESTÃO ESTRATÉGICA FIC RENDA FIXA                | 0,20%         | D+0             |
| CAIXA BRASIL ATIVA FIC RENDA FIXA LP                          | 0,40%         | D+1             |
| BRADESCO ALOCAÇÃO DINÂMICA FIC RENDA FIXA                     | 0,40%         | D+4             |
| BB TÍTULOS PÚBLICOS VÉRTICE 2027 FI RENDA FIXA PREVIDENCIÁRIO | 0,20%         | D+0             |
| ITAÚ INSTITUCIONAL ALOCAÇÃO DINÂMICA FIC RENDA FIXA           | 0,40%         | D+1             |
| ITAÚ ASSET NTN-B 2024 FI RENDA FIXA                           | 0,15%         | D+0             |
| ITAÚ ASSET NTN-B 2027 FI RENDA FIXA                           | 0,15%         | D+0             |

Tabela 8: Taxas de administração e tempo de liquidez dos fundos de investimento – Julho/2024.

Fonte: Relatório de Investimentos Assessoria Crédito e Mercado (2024), disponível em <https://www.ipramespigao.ro.gov.br/uploads/pagina/arquivos/RELATORIO-JULHO-2024.pdf>

A taxa de administração de fundos é a remuneração paga pela prestação de serviços de gestão e administração, e também pode ser destinada a remunerar os demais prestadores de serviço que operacionalizam o fundo de investimento. E a liquidez do fundo corresponde à facilidade e velocidade com as quais um ativo pode ser convertido em dinheiro novamente. Ou, em uma definição mais simples, é a capacidade de transformar um ativo (bens ou investimentos) em dinheiro,





nesse sentido a carteira de investimentos do IPRAM apresenta liquidez satisfatória.

## 6. RENDA VARIÁVEL E EXTERIOR

| RENDA VARIÁVEL                                  |           |                   | RENTABILIDADE |          |             |
|---|-----------|-------------------|---------------|----------|-------------|
| FUNDOS  | BENCHMARK | R\$ em 31/07/2024 | NO MÊS %      | NO ANO % | VaR Mês (*) |
| CAIXA ALOCAÇÃO MACRO FIC MULTIMERCADO LP        | CDI       | 3.018.496,11      | 1,34          | 3,26     | 1,70%       |
| ITAÚ DUNAMIS FIC AÇÕES                          | Ibovespa  | 3.076.582,01      | 5,13          | 4,28     | 5,45%       |
| CAIXA AÇÕES MULTIGESTOR FIC AÇÕES               | Ibovespa  | 236.714,79        | 2,85          | -6,80    | 5,67%       |
| CAIXA BRASIL INDEXA IBOVESPA FI AÇÕES           | Ibovespa  | 2.891.410,27      | 2,95          | -4,96    | 4,68%       |
| BB SELEÇÃO FATORIAL FIC AÇÕES                   | Ibovespa  | 280.359,00        | 2,47          | -8,91    | 5,03%       |
| ITAÚ MOMENTO 30 II FIC AÇÕES                    | Ibovespa  | 166.067,75        | 4,50          | -11,45   | 5,02%       |
| BRDESCO H DIVIDENDOS FI AÇÕES                   | IDIV      | 4.787.951,27      | 1,82          | -2,18    | 4,99%       |
| <b>EXTERIOR</b>                                 |           |                   |               |          |             |
| BB AÇÕES GLOBAIS FIC AÇÕES BDR NÍVEL I          | MSCI -ESG | 268.178,19        | -0,58         | 28,78    | 9,94%       |
| BB AÇÕES BOLSAS GLOBAIS ATIVO ETF FIC AÇÕES BDR | BDRX      | 3.985.224,08      | 1,04          | 12,55    | 6,37%       |

Tabela 9: Fundos em Renda variável da Carteira do IPRAM – (JULHO/2024), montante e rentabilidade mensal e anual  
Fonte: Relatório de Investimentos Assessoria Crédito e Mercado (2024), disponível em <https://www.ipramespigao.ro.gov.br/uploads/pagina/arquivos/RELATORIO-JULHO-2024.pdf>

É importante que o investidor tenha uma estratégia mais diversificada e focada no longo prazo. Ele não deve se concentrar, demasiadamente, em ativos de renda variável, já que eles estão muito pressionados no atual cenário. Bem como o aumento da exposição nessa classe de ativos, diverge da postura de gestão do IPRAM, considerado que o rendimento no longo prazo é o foco, de forma a assegurar maior segurança de rentabilidade para atender a demanda de aposentadorias e pensões.

Por outro lado, ele também não deve ficar somente em renda fixa, já que ela não é suficiente para trazer grandes multiplicações de patrimônio. Na verdade, a renda fixa serve mais para proteger da inflação do que para trazer retornos relevantes no longo prazo.

Independente do momento econômico que o Brasil esteja passando, existe uma recomendação que não muda: diversificar. Investir em diferentes ativos, seja





de renda fixa ou variável, ainda é a melhor maneira de proteger o seu patrimônio e até mesmo buscar uma rentabilidade melhor para a carteira.

| RENDA VARIÁVEL                                  |               |                 |
|---|---------------|-----------------|
| FUNDOS  | % TAXA DE ADM | LIQUIDEZ (DIAS) |
| CAIXA ALOCAÇÃO MACRO FIC MULTIMERCADO LP        | 0,50%         | D+4             |
| ITAÚ DUNAMIS FIC AÇÕES                          | 1,00%         | D+24            |
| CAIXA AÇÕES MULTIGESTOR FIC AÇÕES               | 1,50%         | D+25            |
| CAIXA BRASIL INDEXA IBOVESPA FI AÇÕES           | 0,50%         | D+4             |
| BB SELEÇÃO FATORIAL FIC AÇÕES                   | 1,00%         | D+3             |
| ITAÚ MOMENTO 30 II FIC AÇÕES                    | 2,50%         | D+23            |
| BRADESCO H DIVIDENDOS FI AÇÕES                  | 1,00%         | D+4             |
| BB AÇÕES GLOBAIS FIC AÇÕES BDR NÍVEL I          | 1,00%         | D+5             |
| <b>EXTERIOR</b>                                 |               |                 |
| BB AÇÕES BOLSAS GLOBAIS ATIVO ETF FIC AÇÕES BDR | 1,00%         | D+2             |
| BB AÇÕES GLOBAIS FIC AÇÕES BDR NÍVEL I          | 1,00%         | D+5             |

Tabela 10: Taxas de administração e tempo de liquidez dos fundos de investimentos, em JULHO/2024.

Fonte: Relatório de Investimentos Assessoria Crédito e Mercado (2024), disponível em <https://www.ipramespiqao.ro.gov.br/uploads/pagina/arquivos/RELATORIO-JULHO-2024.pdf>

O valor da taxa administrativa varia muito. Assim como a maioria das taxas pagas por serviços financeiros, o valor final depende da política interna adotada pelos responsáveis e principalmente da complexidade do fundo que você escolheu investir.

O mesmo ocorre com o tempo de liquidação, como observado dentro dos fundos de investimento credenciados pelo RPPS encontramos liquidez de D+1 até D+25, sendo estes ainda considerados fundos de baixa liquidez.

## 7. FUNDOS EXTERIOR

| 8. RENDA VARIÁVEL                               |           |                   | RENTABILIDADE |          |             |
|---|-----------|-------------------|---------------|----------|-------------|
| FUNDOS  | BENCHMARK | R\$ em 31/07/2024 | NO MÊS %      | NO ANO % | VaR Mês (*) |
| BB AÇÕES BOLSAS GLOBAIS ATIVO ETF FIC AÇÕES BDR | BDRX      | 3.985.224,08      | 1,04          | 12,55    | 6,37%       |
| BB AÇÕES GLOBAIS FIC AÇÕES BDR NÍVEL I          | MSCI -ESG | 268.178,19        | -0,58         | 28,78    | 9,94%       |

Tabela 10: Fundos em Renda variável da Carteira do IPRAM – (JULHO/2024), montante e rentabilidade mensal e anual

Fonte: Relatório de Investimentos Assessoria Crédito e Mercado (2024), disponível em <https://www.ipramespiqao.ro.gov.br/uploads/pagina/arquivos/RELATORIO-JULHO-2024.pdf>





| EXTERIOR  |               |                 |
|---|---------------|-----------------|
| FUNDOS  | % TAXA DE ADM | LIQUIDEZ (DIAS) |
| BB AÇÕES BOLSAS GLOBAIS ATIVO ETF FIC AÇÕES BDR | 1,00%         | D+2             |
| BB AÇÕES GLOBAIS FIC AÇÕES BDR NÍVEL I          | 1,00%         | D+5             |

Tabela 11: Taxas de administração e tempo de liquidez dos fundos de investimentos, em JULHO/2024.

Fonte: Relatório de Investimentos Assessoria Crédito e Mercado (2024), disponível em <https://www.ipramespigao.ro.gov.br/uploads/pagina/arquivos/RELATORIO-JULHO-2024.pdf>

## 9. TÍTULOS PÚBLICOS E LETRAS FINANCEIRA

Quanto aos investimentos referenciados em Títulos Públicos, os investimentos que compõem a carteira do IPRAM, são operados por meio de fundos de Vértice, operadas junto às instituições CAIXA ECONOMICA e Banco do Brasil. Não há a operações diretas junto às corretoras e Tesouro Direto, em face de limitação de estrutural operacional. No entanto, os títulos públicos tratam-se de grande contribuição para a rentabilidade da carteira, em cenários de altas de taxas de juros, conforme enfrentados no período de 2021 a 2023, garantindo ainda a proteção da carteira e diversificação de ativos, sendo assim ainda em 2022, o Comitê de investimentos optou por operá-los através das instituições oficiais, face à transparência e gestão, aproveitando-se de taxas pré-fixadas IPCA+, que acompanham de forma positiva a meta atuarial definida para a carteira.

| RENDA FIXA  |              |                   | RENTABILIDADE |          |             |
|---|--------------|-------------------|---------------|----------|-------------|
| FUNDOS  | BENCHMA RK   | R\$ em 31/07/2024 | NO MÊS %      | NO ANO % | VaR Mês (*) |
| CAIXA BRASIL 2024 IV TÍTULOS PÚBLICOS FI RENDA FIXA           | IMA-B 5      | R\$ 18.747.771,70 | 1,16          | 2,79     | 0,48%       |
| CAIXA BRASIL 2024 X TÍTULOS PÚBLICOS FI RENDA FIXA            | Não Definido | R\$ 5.521.881,79  | 1,17          | 2,71     | 0,48%       |
| CAIXA BRASIL 2027 X TÍTULOS PÚBLICOS FI RENDA FIXA            | Não Definido | R\$ 6.443.895,58  | -0,02         | -0,87    | 1,37%       |
| BB TÍTULOS PÚBLICOS VÉRTICE 2027 FI RENDA FIXA PREVIDENCIÁRIO | IPCA         | R\$ 11.779.813,22 | -0,02         | 1,97     | 1,37%       |

Tabela 12: fundos de investimentos Fundos de VÉRTICE, em JUNHO/2024.

Fonte: Relatório de Investimentos Assessoria Crédito e Mercado (2024), disponível em <https://www.ipramespigao.ro.gov.br/uploads/pagina/arquivos/RELATORIO-JULHO-2024.pdf>

## 9. RISCO / RETORNO DA CARTEIRA

Risco e retorno são dois conceitos que sempre devem estar atrelados e serem definidos de forma equilibrada. À medida que um aumenta, o outro segue na mesma proporção, ou seja, quanto mais riscos, maiores são as chances de ganhar mais em suas aplicações, assim como o contrário também é verdadeiro.





**INSTITUTO DE PREVIDÊNCIA MUNICIPAL**  
**CNPJ 63.761.126/0001-07**  
**ESPIGÃO DO OESTE**  
**ESTADO DE RONDÔNIA**

Entretanto, esse conceito não é tão simples como parece. Qualquer tipo de investimento necessita de muito estudo, planejamento e conhecimentos sobre o mercado. Risco e retorno são dois conceitos que estão presentes em todos os tipos de investimentos, tanto em renda fixa, quanto em renda variável.

Apesar de todas as aplicações possuírem certo grau de risco, que pode ou não ser equivalente ao retorno pretendido, é possível tomar algumas medidas visando a redução do risco da carteira ao mesmo tempo em que potencializa os retornos, como, por exemplo, diversificando.

A carteira de investimento do IPRAM atualmente está bem diversificada, trabalhando de forma a não sofrer grandes percas em momentos de oscilação do mercado, bem como existe a preocupação e tomada de medidas que possam oferecer à carteira proteção e equilíbrio frente às constantes oscilações e cenários econômicos enfrentados.

## 10. ENQUADRAMENTO DA CARTEIRA

| Artigos - Renda Fixa              | Resolução %    | Carteira \$          | Carteira %    | Estratégia de Alocação - Limite - 2024 |               |                | GAP Superior  |
|-----------------------------------|----------------|----------------------|---------------|--|---------------|----------------|---------------|
|                                   |                |                      |               | Inferior %                             | Alvo %        | Superior %     |               |
| Artigo 7º, Inciso I, Alínea 'a'   | 100,00%        | 0,00                 | 0,00%         | 0,00%                                  | 5,00%         | 20,00%         | 21.169.062,45 |
| Artigo 7º, Inciso I, Alínea 'b'   | 100,00%        | 70.764.988,88        | 66,86%        | 30,00%                                 | 40,00%        | 95,00%         | 29.788.057,78 |
| Artigo 7º, Inciso III, Alínea 'a' | 65,00%         | 12.213.425,24        | 11,54%        | 10,00%                                 | 15,00%        | 55,00%         | 46.001.496,51 |
| Artigo 7º, Inciso IV              | 20,00%         | 0,00                 | 0,00%         | 0,00%                                  | 10,00%        | 20,00%         | 21.169.062,45 |
| Artigo 7º, Inciso V, Alínea 'a'   | 5,00%          | 0,00                 | 0,00%         | 0,00%                                  | 0,00%         | 5,00%          | 5.292.265,61  |
| Artigo 7º, Inciso V, Alínea 'b'   | 5,00%          | 4.155.914,68         | 3,93%         | 0,00%                                  | 0,00%         | 5,00%          | 1.136.350,93  |
| <b>Total Renda Fixa</b>           | <b>100,00%</b> | <b>87.134.328,80</b> | <b>82,32%</b> | <b>40,00%</b>                          | <b>70,00%</b> | <b>200,00%</b> |               |

| Artigos - Renda Variável Estruturado - Fundo Imobiliário | Resolução % | Carteira \$   | Carteira % | Estratégia de Alocação - Limite - 2024 |        |            | GAP Superior  |
|--|-------------|---------------|------------|--|--------|------------|---------------|
|  |             |               |            | Inferior %                             | Alvo % | Superior % |               |
| Artigo 8º, Inciso I                                      | 35,00%      | 11.439.085,09 | 10,81%     | 10,00%                                 | 15,00% | 30,00%     | 20.314.508,59 |
| Artigo 8º, Inciso II                                     | 35,00%      | 0,00          | 0,00%      | 0,00%                                  | 0,00%  | 30,00%     | 31.753.593,68 |
| Artigo 10º, Inciso I                                     | 10,00%      | 3.018.496,11  | 2,85%      | 2,00%                                  | 5,00%  | 10,00%     | 7.566.035,12  |
| Artigo 10º, Inciso II                                    | 5,00%       | 0,00          | 0,00%      | 0,00%                                  | 1,50%  | 5,00%      | 5.292.265,61  |





**INSTITUTO DE PREVIDÊNCIA MUNICIPAL**  
**CNPJ 63.761.126/0001-07**  
**ESPIGÃO DO OESTE**  
**ESTADO DE RONDÔNIA**

|  |        |               |        |        |        |        |              |
|--|--------|---------------|--------|--------|--------|--------|--------------|
| Artigo 11°   | 5,00%  | 0,00          | 0,00%  | 0,00%  | 1,50%  | 5,00%  | 5.292.265,61 |
| Total Renda Variável / Estruturado / Fundo Imobiliário | 35,00% | 14.457.581,20 | 13,66% | 12,00% | 23,00% | 80,00% |              |

| Artigos Exterior      | Resolução % | Carteira \$  | Carteira % | Estratégia de Alocação - Limite -2024 |        |            | GAP Superior |
|-----------------------|-------------|--------------|------------|---------------------------------------|--------|------------|--------------|
|                       |             |              |            | Inferior %                            | Alvo % | Superior % |              |
| Artigo 9º, Inciso III | 10,00%      | 4.253.402,27 | 4,02%      | 3,00%                                 | 5,00%  | 10,00%     | 6.331.128,96 |
| Total Exterior        | 10,00%      | 4.253.402,27 | 4,02%      | 3,00%                                 | 5,00%  | 10,00%     |              |

Tabelas: Enquadramento da carteira – Julho/2024.

Fonte: Relatório de Investimentos Assessoria Crédito e Mercado (2024), disponível em <https://www.ipramespigao.ro.gov.br/uploads/pagina/arquivos/RELATORIO-JULHO-2024.pdf>

Todas as aplicações do Instituto estão em conformidade com os critérios estabelecidos na Resolução da CMN nº 4.963/2021 e na Política anual de investimentos. Todos os fundos estão corretamente distribuídos conforme os artigos da Resolução nº 3.922/10, alterada pelas Resoluções nº 4.604/17 e nº 4.695/18.

## 11. RENTABILIDADE DA CARTEIRA E META ATUARIAL

Observou-se que a rentabilidade da carteira teve um percentual positivo de **1,32%**, sendo este vindo da renda fixa, renda variável e exterior, a meta esperada para o mês era de 5,94% (IPCA+5,16), tendo alcançado o acumulado de 4,02% no período.

O resultado do mês de JULHO do IPRAM foi positivo sendo rentabilidade no valor de **R\$ 1.377.380,88** (um milhão e trezentos e setenta e sete mil e trezentos e oitenta reais e oitenta centavo) de saldo para o período de apuração.

A meta acumulada esperada para o período era de 5,94% tendo sido atingido os resultados em 4,02%, e saldo de patrimônio financeiro no valor de **R\$ 105.845.312,27** (cem e cinco milhões e oitocentos e quarenta e cinco mil e trezentos e doze reais e quarenta e vinte e sete centavos), conforme demonstrado em evolução do gráfico apresentado.





**INSTITUTO DE PREVIDÊNCIA MUNICIPAL**  
**CNPJ 63.761.126/0001-07**  
**ESPIGÃO DO OESTE**  
**ESTADO DE RONDÔNIA**

Comparativo

ANO 36M

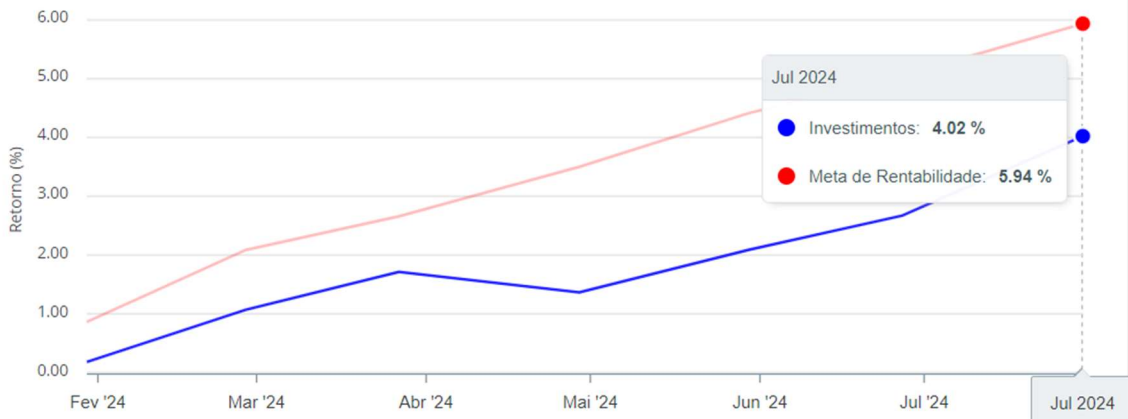

- Investimentos  Meta de Rentabilidade  CDI  IMA-B  IMA-B 5  IMA-B 5+  
 IMA Geral  IRF-M  IRF-M 1  IRF-M 1+  Ibovespa  IBX  SMLL  IDIV

Investimentos x Meta de Rentabilidade

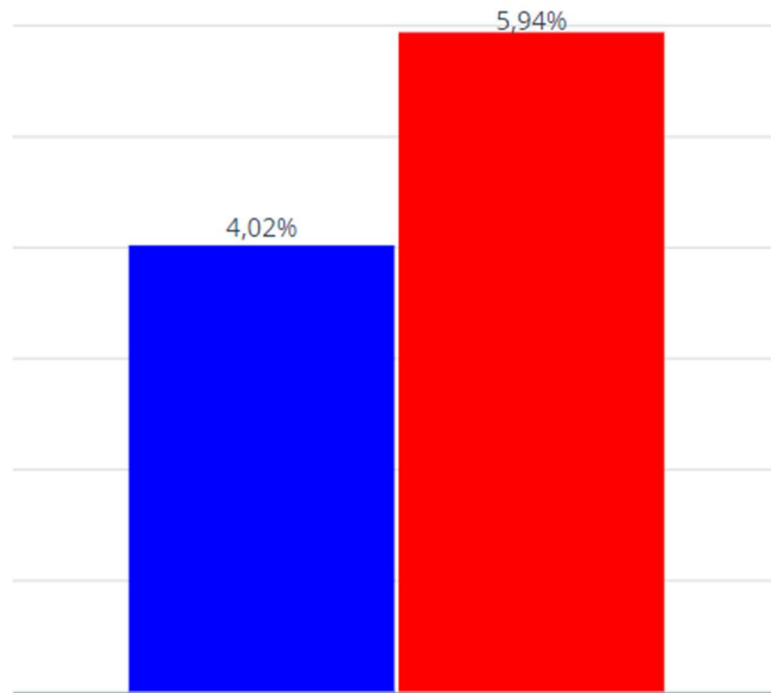

2024

Investimentos  IPCA + 5,16% a.a.







**INSTITUTO DE PREVIDÊNCIA MUNICIPAL**  
**CNPJ 63.761.126/0001-07**  
**ESPIGÃO DO OESTE**  
**ESTADO DE RONDÔNIA**

Evolução do Patrimônio



Gráfico: Comparação entre a meta atuarial e a meta alcançada no período, Julho/2024.

Fonte: Relatório de Investimentos Assessoria Crédito e Mercado (2024), disponível em <https://www.ipramespigao.ro.gov.br/uploads/pagina/arquivos/RELATORIO-JULHO-2024.pdf>

## 12. Saldo Financeiro

O IPRAM possui como saldo financeiro o valor de **R\$ 105.845.312,27** (cem e cinco milhões e oitocentos e quarenta e cinco mil e trezentos e doze reais e quarenta e vinte e sete centavos).

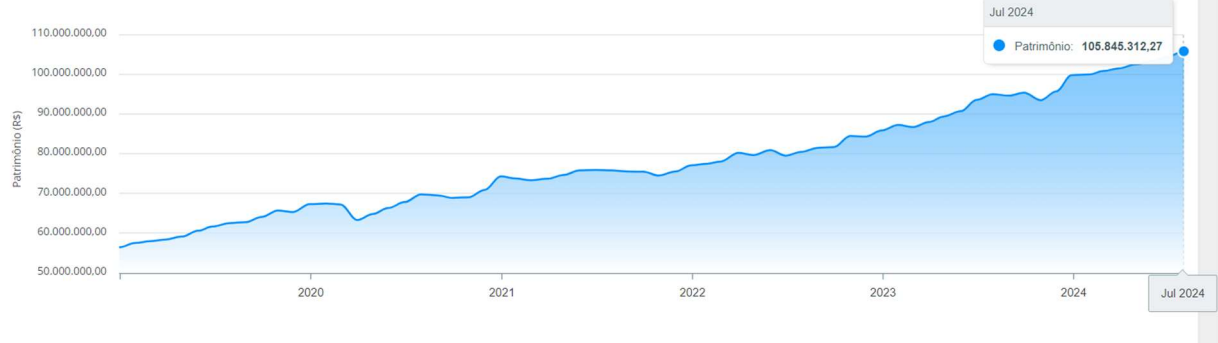
| Mês       | Saldo Anterior | Aplicações   | Resgates     | Saldo no Mês   | Retorno (\$) | Retorno Acum (\$) | Retorno Mês (%) | Retorno Acum (%) | Meta Mês(%) | Meta Acum (%) | Gap Acum (%) | VaR (%) |
|-----------|----------------|--------------|--------------|----------------|--------------|-------------------|-----------------|------------------|-------------|---------------|--------------|---------|
| Janeiro   | 99.799.947,54  | 255,38       | 0,00         | 99.980.733,46  | 180.530,54   | 180.530,54        | 0,18%           | 0,18%            | 0,86%       | 0,86%         | 20,98%       | 1,31%   |
| Fevereiro | 99.980.733,46  | 6.400.191,42 | 6.389.271,51 | 100.877.490,54 | 885.837,17   | 1.066.367,71      | 0,89%           | 1,07%            | 1,21%       | 2,09%         | 51,22%       | 2,29%   |
| Março     | 100.877.490,54 | 1.946,06     | 0,00         | 101.520.674,90 | 641.238,30   | 1.707.606,01      | 0,64%           | 1,71%            | 0,56%       | 2,66%         | 64,36%       | 1,10%   |
| Abril     | 101.520.674,90 | 1.394.750,23 | 0,00         | 102.567.767,48 | -347.657,65  | 1.359.948,36      | -0,34%          | 1,37%            | 0,82%       | 3,50%         | 39,04%       | 1,57%   |
| Mai       | 102.567.767,48 | 574.048,63   | 528.249,68   | 103.343.736,94 | 730.170,51   | 2.090.118,87      | 0,71%           | 2,09%            | 0,88%       | 4,41%         | 47,31%       | 1,54%   |
| Junho     | 103.343.736,94 | 772.355,22   | 343.011,72   | 104.363.863,45 | 590.783,01   | 2.680.901,88      | 0,57%           | 2,67%            | 0,61%       | 5,05%         | 52,84%       | 1,52%   |
| Julho     | 104.363.863,45 | 104.067,94   | 0,00         | 105.845.312,27 | 1.377.380,88 | 4.058.282,76      | 1,32%           | 4,02%            | 0,84%       | 5,94%         | 67,76%       | 1,56%   |

Gráfico: Comparativo de Saldo financeiro mês a mês do ano de 2024.

Fonte: Relatório de Investimentos Assessoria Crédito e Mercado (2024), disponível em <https://www.ipramespigao.ro.gov.br/uploads/pagina/arquivos/RELATORIO-JULHO-2024.pdf>

## 13. PROCESSOS DE CREDENCIAMENTO NO PERÍODO

No mês de maio não houve credenciamento na carteira de investimentos.

### 13.1 - Deliberação do Comitê:

Mediante as informações apresentadas aos membros do comitê, o saldo para aplicação do mês é de 330.000,00 (trezentos e trinta mil reais) aplicado em resgate automático CDI do fundo BB Fundo de Renda Fixa Simples Previdenciário. Quanto ao resgate dos fundos vértice previsto para 15 e 16 de Agosto de 2024, serão aplicados em fundo CDI com resgate automático já credenciados aguardando





deliberação e análise na próxima reunião para aplicação e realocação da carteira de investimentos.

#### 14. PARECER E DELIBERAÇÃO DO COMITÊ

Os Regimes Próprios de Previdência Social são entidades destinadas à administração dos benefícios previdenciários e de risco dos servidores públicos vinculados ao Ente federativo de origem do Regime Próprio. Sua importância cresceu exponencialmente nos últimos anos, sobretudo pelo montante de recursos administrados, mas também por sua função social em prover aposentadorias e pensões para um grande contingente de servidores públicos estaduais e municipais.

Tendo sido evidenciado conformidade e enquadramento da composição de investimentos do Instituto de Previdência, no qual se refere à gestão e aplicações dos recursos financeiros no mês de JULHO/2024, **manifestamos parecer favorável à aprovação do presente Relatório.**

Destaca-se que as informações contidas no presente Relatório, estão subsidiadas pelo Relatório de Investimentos Assessoria Crédito e Mercado (2024), bem como do Relatório Nossa Visão e Panorama do mês de setembro, sendo os referidos documentos informativos apresentados aos Conselhos Deliberativo e Fiscal, anexo ao presente relatório, sendo os mesmos disponibilizados em Fonte: Relatório de Investimentos Assessoria Crédito e Mercado (2023), *disponível em* <https://www.ipramespigao.ro.gov.br/uploads/pagina/arquivos/RELATORIO-JULHO-2024.pdf> .

Encaminha-se o presente Parecer contendo a respectiva análise favorável, para avaliação e deliberação do Conselho Deliberativo e Fiscal.

Espigão do Oeste/RO, 19 de Agosto de 2024.

**Valdineia Vaz Lara**

Gestor de Recursos/ CPA10 Anbima  
Portaria nº. 005/GP/2021  
Decreto nº. 4800/2021





**INSTITUTO DE PREVIDÊNCIA MUNICIPAL**  
**CNPJ 63.761.126/0001-07**  
**ESPIGÃO DO OESTE**  
**ESTADO DE RONDÔNIA**

---

**Naira Regina Ricieri**

Presidente do Comitê de Investimentos/ CPA10 Anbima  
Decreto nº. 4800/2021

**Alessandra Raasch Rogus**

Secretária do Comitê de Investimentos/ CPA20 Anbima  
Decreto nº. 5.622/2023





# Município de Espigão do Oeste

04.695.284/0001-39

Rua Rio Grande do Sul, 2800 - Vista Alegre

www.espigaodoeste.ro.gov.br

## FICHA CADASTRAL DO DOCUMENTO ELETRÔNICO

Tipo do Documento

Identificação/Número

Data

**Relatório**

**007 Mês de Julho**

**19/08/2024**

ID: **870635**

CRC: **DC489777**

Processo: **9-7/2024**

Usuário: **Alessandra Raasch Rogus**

Criação: **19/08/2024 17:21:21** Finalização: **19/08/2024 17:22:37**

Processo



Documento



MD5: **7140F17CD7A353E6590A964ED845FB0D**

SHA256: **7196AB79B19F5E01CB1C644440081381497BC68D608620BAA3EB69E7FA64C574**

Súmula/Objeto:

**Relatório mensal referente a Julho de 2024.**

### INTERESSADOS

IPRAM INST. DE PREV. MUN. DE ESPIGÃO DO OESTE

ESPIGÃO DO OESTE

RO

19/08/2024 17:21:21

### ASSUNTOS

ATAS - COMITÊ DE INVESTIMENTOS

19/08/2024 17:21:21

### CIENTES

Adriana Francisca Coelho

21/08/2024 11:50:29

Jose Ribeiro da Silva Junior

29/08/2024 06:46:15

Ivane dos Santos Almeida

06/09/2024 10:08:16

### ASSINATURAS ELETRÔNICAS



Alessandra Raasch Rogus

Membro do Comitê de Investimentos

19/08/2024 17:25:36

Assinado na forma do Decreto Municipal nº 4.474/2020.



NAIRA REGINA RICIERI

PRESIDENTE DO COMITÊ DE INVESTIMENTOS

20/08/2024 08:33:11

Assinado na forma do Decreto Municipal nº 4.474/2020.



Valdineia Vaz Lara

Presidente do Instituto de Previdência Municipal

20/08/2024 13:01:29

Assinado na forma do Decreto Municipal nº 4.474/2020.

A autenticidade deste documento pode ser conferida através do QRCode acima ou ainda através do site [transparencia.espigaodoeste.ro.gov.br](http://transparencia.espigaodoeste.ro.gov.br) informando o ID 870635 e o CRC DC489777.